

Ringmutter hochfest

Geschmiedete Ausführung, 4-fache Sicherheit, mit CE-Kennzeichnung und Herstellererklärung gemäß der Maschinenrichtlinie.

rot lackiert



Bestell-Nr.	Tragfähigkeit		Abmessungen						Gewicht ca.
	(0°)	(90°)	d1	d2	d3	d4	h	k	
	[t]	[t]	Gewinde	[mm]	[mm]	[mm]	[mm]	[mm]	
21478090	0,40	0,10	M 6	25	45	25	45	10	0,10
21478091	0,80	0,20	M 8	25	45	25	45	10	0,10
21478092	1,00	0,25	M 10	25	45	25	45	10	0,10
21478093	1,60	0,40	M 12	35	63	35	62	14	0,24
21478094	3,00	0,75	M 14	35	63	35	62	14	0,24
21478095	4,00	1,00	M 16	35	63	35	62	14	0,24
21478096	5,00	1,25	M 18	50	90	50	90	20	0,72
21478097	6,00	1,50	M 20	50	90	50	90	20	0,72
21478098	8,00	2,00	M 24	50	90	50	90	20	0,72
21478099	10,00	2,50	M 27	65	108	60	109	24	1,30
21478100	12,00	3,00	M 30	65	108	60	109	24	1,30
21478101	14,00	3,50	M 33	85	144	80	144	30	3,10
21478102	16,00	4,00	M 36	85	144	80	144	30	3,10
21478103	24,00	6,00	M 42	85	144	80	144	30	3,10
21478104	32,00	8,00	M 48	100	144	80	150	32	3,90
21478105	20,00	10,00	M 52	110	203	107	212	48	9,60
21478106	25,00	12,50	M 56	110	203	107	212	48	12,00
21478107	30,00	15,00	M 60	120	228	124	286	52	13,30
21478108	40,00	20,00	M 64	120	228	124	286	52	21,30
21478109	50,00	25,00	M 72	150	257	139	304	59	22,00

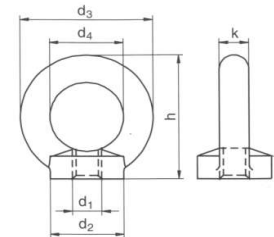

NEUMANN GMBH Paul-Ehrlich-Straße 5a Tel. 06074 8504-0 E-Mail info@neumann-gmbh.com
 Hebesysteme Fördertechnik 63128 Dietzenbach Fax 06074 850412 www.neumann-gmbh.com